OFFICE DE TOURISME DESTINATION HAUT CANTAL
de la racine au volcan

BOUCLE DE LA BRÈCHE DE ROLLAND

Le Claux

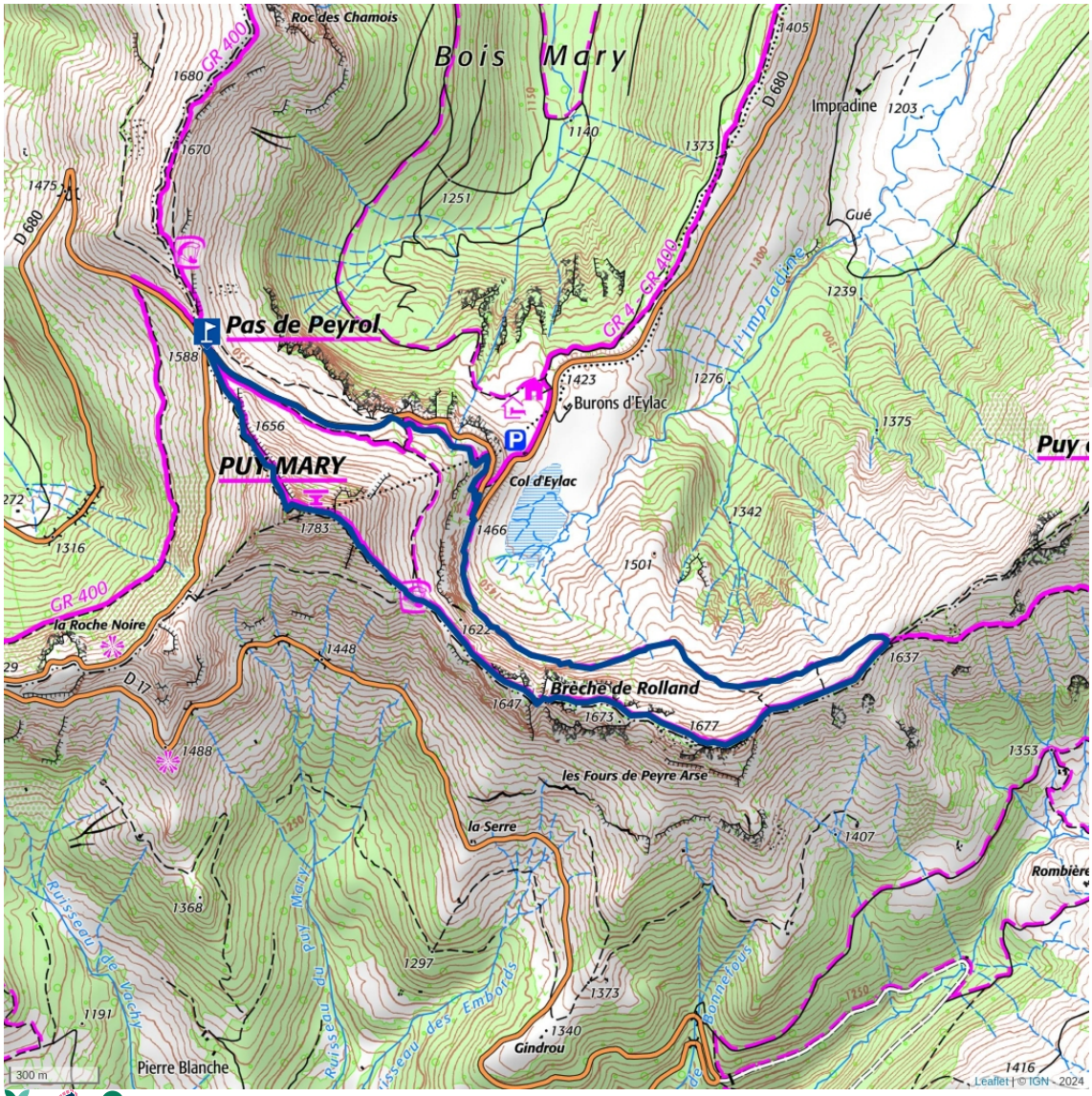

- Temps : 3h00
- Distance : 6.45 km
- Dénivelé : 395 m
- Type : Boucle
- Itinéraire balisé

Périodes d'accessibilité : Du 01/05 au 31/12. Sous réserve de conditions d'enneigement et météorologiques favorables.

Départ : 99 route du Puy Mary
15400 Le Claux
Tél. **04 71 47 04 14**
www.puymary.fr

Boucle permettant de monter au Puy Mary et redescendre par la Brèche de Rolland.

OFFICE DE TOURISME DESTINATION HAUT CANTAL *de la racine au volcan*
Offices de Tourisme de France

Les informations contenues dans ce document sont soumises à modification et n'engagent pas la responsabilité de l'Office de Tourisme Destination Haut Cantal.
Un problème de balisage, d'entretien, remontez l'information sur :
https://sentinelles.sportsdenature.fr

OFFICE DE TOURISME DESTINATION HAUT CANTAL
de la racine au volcan

BOUCLE DE LA BRÈCHE DE ROLLAND

Le Claux

Cette boucle vous permettra d'avoir un panorama incroyable sur les monts du Cantal.

Départ depuis le Pas de Peyrol.

1. Montez au Puy Mary par le sentier bétonné.
2. Redescendre par l'autre versant en direction de la Brèche de Rolland.
3. Descendre en direction du col d'Eylac en suivant la variante du GR400.

Avant de partir, pensez à prendre de l'eau, une collation, des vêtements pour vous protéger de la pluie et du froid et votre téléphone portable rechargé.
En cas d'urgence, faites le **112** ou contactez le PGHM : **04 71 20 32 34**.