



L'AGENDA

LOISIRS

CULTURE | PATRIMOINE | SPORTS | LOISIRS



BESSE
SUPER BESSE

ÉTÉ 2024



Toutes les animations et événements en un coup d'œil



- **Ateliers de marionnettes** (à gaines, muppets, à bâton...) pour petits et grands avec Alice Merveille.
Ateliers à Besse, place Pipet.
Tarifs, horaires, renseignements au 07 82 83 64 18

SAMEDI 22 JUIN

- **Fête de la Musique** avec l'Ecole Musicale et Artistique du Sancy. Concerts à partir de 11h30 avec Batucada, cuivres et bois, orchestre d'harmonie, classes piano, guitare, accordéon, groupes musique actuelle dans les rues et places de Besse (repli salle des fêtes)

DU 22 - 23 JUIN

- **Super-Besse Bike Festival** (p.49)

DU 26 JUIN AU 03 SEPTEMBRE

- **Boulodrome de Besse** - Les Mercredis de l'été de Pétanque - Concours avec La Boule Bessarde.
Inscription sur place 5€ / équipe. Début du concours 20h.
Rens. : 06 31 79 23 85

DIMANCHE 7 JUILLET

- **Trail Envol de la Perdrix** (p.50)

DU 8 JUILLET AU 30 AOÛT

- **Super-Besse - La Station de tous les Sports** (p.38)





DU 8 JUILLET AU 26 AOÛT

- Tous les lundis - 16h
La Virée des Pierres qui parlent (p.26)

DU 10 JUILLET AU 15 AOÛT

- Besse - **Les Rendez-vous du Patrimoine** (p.24)

MERCREDI 10 JUILLET

- **Une Journée de Caractère à Besse** (p.27)

DU 12 JUILLET AU 22 AOÛT

- **Besse - Bess' Tival** - Saison Culturelle (p.8)

VENDREDI 12 JUILLET

- Besse - **Art'Air Festival** (p.10)
- 11h30 à 19h - **Tour gourmand lacs et terroirs 2024** - Super-Besse (p.50)

DU 12 AU 14 JUILLET

Super-Besse / Besse - **Country & Line** (p.51)

SAMEDI 13 ET DIMANCHE 14 JUILLET

- **Brocante/antiquites/vide grenier**
Rens. : 06 70 13 21 35

LUNDI 15 JUILLET

- 14h15 - **Les itinérances du Patrimoine** - Randonnée fermière (p. 29)

MARDI 16 JUILLET

- 17h - **Deux Secondes** - Théâtre de rue burlesque (p.11)
- 18h15 - **Les rendez-vous au Jardin** - Découvrir la diversité floristique du Massif du Sancy concentré dans un petit bout de jardin (p.29)



MERCREDI 17 JUILLET

- 21h - **The Black Charts** - concert soul music (p.12)

JEUDI 18 JUILLET

- 17h - **Les itinérances du patrimoine** : balade sensorielle dans les ruelles médiévales de Besse

SAMEDI 20 ET DIMANCHE 21 JUILLET

- 35^e **Foire aux Vins et aux Fromages** - Besse (p.51)
- de 9h à 18h - **Salon du Livre** - Super-Besse avec la présence de nombreux auteurs locaux
Maison du Tourisme

LUNDI 22 JUILLET

- 20h30 - **Les Rencontres Nature** - Découverte des chauves-souris (p.30)

MARDI 23 JUILLET

- 18h - **Autour du bivouac** - concert folk en transat (p.13)

MERCREDI 24 JUILLET

- 15h - **Les rendez vous au Jardin** - Insectes et pollinisation (p.30)

JEUDI 25 JUILLET

- 10h - **Les itinérances du patrimoine** - Randonnée découverte du petit patrimoine bâti et naturel (p.31)
- 17h - **Suzie** - Vernissage burlesque par et pour âme(s) sensible(s) (p.14)

SAMEDI 27 JUILLET

- **Sancy Mob Tour** - Anglard (commune de Besse)
07 61 92 94 01



DIMANCHE 28 JUILLET

- **Festival Musique Classique - D440** (p.15)

MARDI 30 JUILLET

- 18h - **Dj Crok The Watt** - Apéro DJ en transat (p.16)

MERCREDI 31 JUILLET

- 17h - **Les itinérances du patrimoine** : le patrimoine funéraire du cimetière de Besse (p.32)

JEUDI 1ER AOÛT

- 17h - **Rosemonde** - Solo tout terrain, imprévisible et bluffant (p.17)

VENDREDI 2 AOÛT

- 10h - 12h - **Les itinérances du patrimoine** - Atelier de fabrication de pain (p.)

DIMANCHE 4 AOÛT

- **Fête des Estives** (p.52)

LUNDI 5 AOÛT

- 14h15 - **Les itinérances du patrimoine** : Randonnée fermière

MARDI 6 AOÛT

- 18h15 - **Les rendez-vous au Jardin** - Découvrir la diversité floristique du Massif du Sancy concentré dans un petit bout de jardin (p.34)





MERCREDI 7 AOÛT

- 20h30 - **Conférence sur le Creux de Soucy** (p.34)

JEUDI 8 AOÛT

- 21h - **La Corde Raide** - Concert chansons festives et épicées (p.18)

VENDREDI 9 AOÛT

- 17h - **Filobal** - Cirque, théâtre et musique (p.19)

SAMEDI 10 ET DIMANCHE 11 AOÛT

- **Brocante/Antiquites/Vide Greniers** - Besse
Rens. : 06 70 13 21 35
- **Air2folie** - Super-Besse (p.53)

LUNDI 12 AOÛT

- 20h30 - **Les Rencontres Nature** - Découverte des chauves-souris (p.35)

MARDI 13 AOÛT

- 21h - **Le Cid (de la muerte)** - Théâtre clownesque (p.20)

MERCREDI 14 AOÛT

- 15h - **Les rendez-vous au Jardin** - Fruits et graines (p.36)

JEUDI 15 AOÛT

- 17h - **Les itinérances du patrimoine** : histoire de femmes (p.36)
- 21h - **Bob's Not Dead** - Concert chansons rock (p.21)



LUNDI 19 AOÛT

- 15h - **Adèle Coyo** - Sieste musicale (p.22)

MERCREDI 21 AOÛT

- **Village Paysan** - Besse se transforme en village paysan le temps d'une journée... (p.54)

JEUDI 22 AOÛT

- 17h - **Frigo Opus 2** - Envol de clown poétiquement incorrect (p.23)

SAMEDI 24 ET DIMANCHE 25 AOÛT

- de 9h à 18h - **Salon du Livre** - Super-Besse avec la présence de nombreux auteurs locaux
Maison du Tourisme

DU 20 AU 22 SEPTEMBRE

- **Fête patronale et de la Devalade**

SAMEDI 21 ET DIMANCHE 22 SEPTEMBRE

- **Les Journées du Patrimoine**

DU 4 AU 6 OCTOBRE

- **Bavajade** - Besse (p.54)

DIMANCHE 20 OCTOBRE

- **La Démente** - Super-Besse (p.54)





BESS'TIVAL



SAISON CULTURELLE D'ÉTÉ

BESSE

Du 12 juillet au 22 août

CONCERT • THÉÂTRE DE RUE • JEUNE PUBLIC

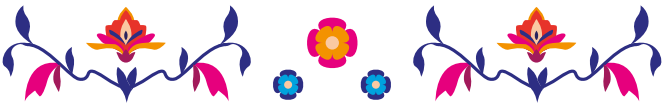

Lieu de culture et de patrimoine, la cité historique de Besse s'est imposée avec la création et la programmation de la saison culturelle BESS'TIVAL comme un endroit où se mêlent des expressions artistiques riches en découvertes et émotions, avec un univers et des disciplines aussi variées que la musique actuelle, le théâtre de rue ou le spectacle jeune public.



C'est dans cette optique d'offre culturelle que le Comité des Fêtes de Besse vous propose du 12 juillet au 22 août son BESS'TIVAL, sa saison culturelle qui est soutenue depuis sa création par le Conseil Départemental du Puy-de-Dôme.

Une scène estivale où sont mis en valeur le spectacle vivant, la diversité culturelle, avec un éventail de nombreux spectacles gratuits.



Bess'Tival bénéficie de l'aide du département du Puy de Dôme



Repère Famille Plus, animations enfants ou à partager en famille



VENDREDI 12 JUILLET 🍷

🍷 13^E ÉDITION ART AIR FESTIVAL

**Concerts & spectacles,
randonnées curieuses et gourmandes**



• 12/07 : Randonnée
Brion Haut > Besse
- 18km - Dénivelé
total + 453/-671 m -
Départ de la navette
à l'église de Besse à
8h30

• Intervenants, repas
et spectacle, escape
game village

• Soirée concert avec
Malaka et Parranda
La Cruz

NOUVEAUTÉ : Escape Game Village !

Depuis sa création en 2011, le festival Art'air évolue en qualité, en épousant de nouvelles tendances touristiques en phase avec nos valeurs construites autour du partage, de la découverte et de la notion de tourisme responsable. De ses valeurs découle l'ensemble de nos propositions, allant des activités de pleine nature, à la rencontre d'acteurs divers du territoire, jusqu'à une proposition artistique de qualité que nous voulons tout à la fois exigeante et grand public.

*Art'Air : www.art-air.org
info@art-air.org - 07 82 41 09 81*

MARDI 16 JUILLET 17H

DEUX SECONDES

Théâtre de rue burlesque



Vincent Van Hecke

Après ses déboires, avec une cabine téléphonique, le Petit Monsieur poursuit son exploration des temps modernes, sans parole.

Que contiendrait aujourd'hui la boîte de Pandore, si ce n'est un de ces nouveaux objets qui ont envahi notre quotidien ? Techniquement brillant, incroyablement confortable, mais tellement sournois. La tente deux secondes, vous connaissez ? Paul Durand, toujours coincé dans son costume trois pièces va la découvrir à ses dépens.

Cie du Petit Monsieur - petitmonsieur.com



- Tout public
- Besse
Place aux Œufs -
(repli salle
polyvalente)
- Entrée libre
- Durée 40 min

MERCREDI 17 JUILLET 21H

THE BLACK CHARTS

Concert soul music



- Besse
Place de la Gayme
(repli salle des
fêtes)

- Entrée libre

The Black Charts est un groupe de soul et de rhythm & blues, formé de six musiciens passionnés. Leur répertoire couvre la grande époque de la soul des labels Stax, Atlantic Records, Hi Records, ou encore Motown, avec des artistes comme Al Green, Curtis Mayfield, Otis Redding, Wilson Pickett, Johnny Guitar Watson, Bobby Bird, James Brown, Sam Cooke, Joe Tex et bien d'autres...

The Black Charts - [facebook.com](https://www.facebook.com/theblackcharts)

MARDI 23 JUILLET 🍷 18H

🍷 AUTOUR DU BIVOUAC

Concert folk en transat



Christophe Darbelet

Après une décennie à partager la scène Bruno Sauvage (Chant, Harmonica) et Cyril Amblard (Chant, Guitare) se retrouve pour une nouvelle collaboration autour de compositions co-écrites majoritairement en français.

Le duo s'installe dans une ambiance au coin du feu : des ballades pour contempler la beauté des paysages, des airs de country-folk, des histoires de hobos où la solitude éveille un sentiment d'éternité...

Cyril Amblard - Bruno Sauvage - facebook.com/cyriamblard.musique



- Tout public
- Besse - Jardin clos du rempart (repli salle des fêtes)
- Entrée libre
- Durée 1h15

JEUDI 25 JUILLET 17H

SUZIE

**Vernissage burlesque
par et pour âme(s) sensible(s)**



- Tout public à partir de 5 ans
- Besse - Place aux Œufs - (repli salle polyvalente)
- Entrée libre
- Durée 40 min

Suzie s'arme de pinceaux pour peindre un instant et partager sa vie à travers une œuvre classique. Entre les bâches et les toiles, Bach résonne.

Le temps d'un vernissage, Suzie vous accueille sans fard au milieu des bâches et des pots de peinture pour l'inauguration d'une exposition. À travers, Guernica, le Cri, la Jeune fille à la Perle ou encore la Joconde, Suzie cherche son style sur du Bach au milieu des tâches.

Füt Füt Collectif : <https://futfutcollectif.fr>



DIMANCHE 28 JUILLET 11H

**FESTIVAL D440,
DÉCOUVREZ VOS CLASSIQUES**

Concert classique et voyage musical



- 11h - Balade sur le thème « Contes et légendes du Pavin » Rendez-vous sur le parvis du lac Pavin pour une arrivée au point de vue du lac Pavin
- Pique-nique tiré du sac au point de vue du lac Pavin
- 14h30 - sieste musicale en transat au point de vue du lac Pavin
- 17h - atelier/conférence - parvis du lac Pavin (repli église)
- 18h - Quand la musique raconte des histoires
- Voyagez avec un orchestre de 20 musiciens et Lucile, une récitante, à travers les contes et légendes du monde - Parvis du lac (repli église de Besse).



• Tout public

• Parvis et point de vue du lac Pavin (repli église de Besse)
Entrée libre

• Réservations gratuites et limitées à la médiathèque de Besse
04 73 78 50 83

MARDI 30 JUILLET 🍷 18H

🍷 DJ CROK THE WATT

Apéro DJ en transat



• RDV. Pl. Pipet Besse
à partir de 18h

• Repli salle des fêtes

Dj Crok de Watt c'est d'abord du mix 100% vinyls... Dj Crok De Watt, toujours flanqué de sa mascotte l'Ours De Watt, est resté sans concession et fidèle aux traditions old school du mix vinyls.

Ses influences sont nombreuses, on peut passer de la Rare Soul des 60' au Hip hop pure souche, du Rap frenchy au Balkan Beat, de l'électro swing au Trip Hop, de la Drum'n Bass à la Dubstep.

Confortablement installés dans des transats, vous profitez de cet instant anachronique à l'heure de l'apéro !

*soundcloud.com/djcrokde watt
facebook.com*



JEUDI 1ER AOÛT 17H

ROSEMONDE

Solo tout terrain, imprévisible et bluffant



Avec Rosemonde tout est possible. Elle va en profiter pour tester en avant-première mondiale, cette idée incongrue, celle qu'elle n'a jamais osée tester chez elle, même les volets fermés !!!!! Ici devant vos yeux, Rosemonde va prendre des risques, des vrais...

De la peur, de l'émotion, de l'argumentation, comment repousser le moment fatidique ?

Rosemonde, c'est une sorte de solo clownesque, mais c'est avant tout un moment de vie désopilant ! C'est gonflé, exagéré.

Rosemonde nous désarçonne, nous amène à l'opposé du prévisible. L'imprévu est mis en scène, l'inopiné est roi.

La Compagnie du Vide - lacompanieduvide.com



• Tout public en famille

• Besse
Place aux Œufs -
(repli salle polyvalente)

• Entrée libre

• Durée 1h



JEUDI 08 AOÛT 🍷 21H

🍷 LA CORDE RAIDE

Concert chansons festives et épicées



Tranh Han Bui



- Besse - place de la Gayme - (repli salle des fêtes)
- Entrée libre

Deux voix généreuses qui se mêlent à l'harmonie, un accordéon chaloupé qui emprunte aux musiques du monde et tout particulièrement au séga et au maloya de l'île de la Réunion, une guitare à l'énergie infinie, tantôt gitane, tantôt rockeuse et électrique... et le groove tropical d'un combo basse-batterie puissant aux fûts acérés, porté par Antony Guttierrez et Adrien Chambon.



VENDREDI 09 AOÛT 17H

FILOBAL

Cirque



Jean-Claude Chaudy

Imaginez que vous êtes dans les années 1900 au cœur d'une usine de fabrication de pelotes de ficelle : l'entreprise FilObal. Chaque matin, les ouvriers reprennent leurs postes de travail. Un véritable travail à la chaîne. Mais le jour où ils décident d'ouvrir leurs portes au public, tout dérape. S'enchaînent alors d'acrobatiques réparations jusqu'à ce que l'inespéré se produise...

Un spectacle de cirque, théâtre et musique entre Chaplin et Keaton, plein de surprises et de rebonds (... de balles) où la jonglerie et l'équilibre côtoient la poésie et la performance.

Cies Solfasirc et K-bestan : k-bestan.org - solfasirc.org



- Tout public à partir de 5 ans
- Parvis du lac Pavin (repli salle polyvalente)
- Entrée libre
- Durée 50 min



MARDI 13 AOÛT 21H

LE CID (DE LA MUERTE)

Théâtre clownesque



- Adapté au jeune public à partir de 5 ans
- Besse - Place aux Œufs (repli salle des fêtes)
- Entrée libre - durée 45 mn

Un parcours à travers ce grand classique du théâtre revisité par une approche contemporaine et clownesque.

Situation sans issue, choix impossibles, l'individu ou les valeurs morales, Chimène ou la famille, l'amour ou l'honneur ? Une bonne guerre pour adoucir les mœurs ? Comédiens émérites de l'Arrêt Public, Eugène et Maximilien vous plongeront dans les tiraillements du dilemme cornélien, vous interpréteront en direct les prouesses du Cid. Cette tragicomédie revisitée devient un spectacle clownesque qui s'adresse à tous les publics, de l'amateur de théâtre au passant curieux.

Cie L'Arrêt Public - arret-public.blogspot.com/



JEUDI 15 AOÛT 🍷 21H

🍷 BOB'S NOT DEAD

Concert chansons rock



Tour à tour nostalgique, émouvant et drôle, avec le mot juste et la formule qui tue, une vraie poésie du quotidien et une tendresse infinie. Bob promène son spleen d'un idéal, son amour pour les gens simples et vrais, son rire comme politesse du désespoir. Avec ce nouvel album, Bob résume en fait parfaitement ce qu'il est aujourd'hui : un chanteur libre, intemporel, jamais à la mode et donc jamais démodé, presque gitan, un peu anar, mais surtout, pour paraphraser le titre de l'album, un mec avec le cœur sur la peau.»

Bob's Not Dead - bobsnotdead.fr



- Besse
place Pipet
(repli salle des
fêtes)

- Entrée libre

LUNDI 19 AOÛT 15H

ADELE COYO

Sieste musicale en transat



- Tout public
- RDV à 14h45 au point de vue du lac Pavin - prévoir accès seulement piétons - (repli salle expo du lac Pavin)
- Gratuit
- Durée 1h15
- Transat dans la limite des places disponibles

Adèle Coyo, auteure-compositrice-interprète, a sorti son premier album : « Le Vent Décide ». Sous un fond d'électro-pop et de folk, elle met en mélodie et en poésie le cycle naturel de la vie : celui qui offre et qui prend. Avec sa douce voix et accompagnée de sa guitare, elle transporte le public dans sa bulle poétique.

C'est depuis sa maison d'enfance nichée au coeur d'une forêt cantalienne qu'Adèle Coyo découvre ses premiers amours folk (Bon Iver, Birdy, Cocoon). La musique devient alors pour elle un espace de liberté où elle exprime une vision de la vie et du temps qui passe.

Adèle Coyo - adelecoyo.fr

JEUDI 22 AOÛT 17H

FRIGO OPUS 2

Envol de clown poétiquement incorrect



- Tout public en famille

- Besse
Place aux Œufs -
(repli salle polyvalente)

- Entrée libre

- Durée 50 mn

Personnage corrosif et attachant, Frigo, le clown au nez noir, s'éprend d'un projet aussi vital qu'absurde : s'envoyer en l'air. Plus précisément, décoller avec son fidèle acolyte : son réfrigérateur transformé en fusée. Un objectif orbital, à la mesure de l'immensité de l'espoir rapporté au poids de la réalité. Dans cette confrontation entre légèreté et pesanteur, Frigo va se révéler : improvisateur, impertinent et provocateur... d'empathie.

Cie Dis Bonjour à la Dame
disbonjournaladame.org



LES RENDEZ-VOUS DU PATRIMOINE

BESSE
Du 10 juillet au 15 août

CITÉ HISTORIQUE - JARDIN CLOS - LAC PAVIN
VILLAGES - VISITES ET RANDO À THÈMES
CONCERT EN TRANSATS - ATELIERS

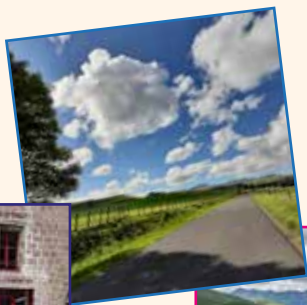
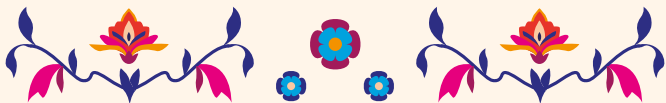

Le service patrimoine de la mairie a été créé à Besse pour préserver, valoriser et promouvoir les patrimoines dans leur diversité. Riche d'un passé médiéval et renaissance dont le cœur de la cité est le témoin, ce territoire de montagne s'est orienté dès le XIX^e siècle vers le tourisme en devenant une station de cure d'air et d'altitude avec pour sites emblématiques, Besse et le lac Pavin. En 1902, les premiers skis font leur apparition à Besse, une première en Auvergne, et permettent de proposer une saison d'hiver. En 1961, la station de ski de Super Besse est inaugurée dans le cirque de la Biche.

Déambuler dans la cité historique, flâner sur les rives du lac Pavin, randonner sur un volcan... La commune de Besse vous propose une diversité d'activités culturelles pour découvrir différents patrimoines de façon diverses.

Les animations autour du patrimoine sont regroupées dans la programmation culturelle de la commune de Besse sous le terme de « **Rendez-vous du patrimoine** ».

Les animations qui ont lieu dans le jardin clos sont intitulées « **les rendez-vous au jardin** ».

Ensuite il y a les animations qui ont lieu à Besse et dans les villages, appelées « **les itinérances du patrimoine** » et celles qui ont lieu au lac Pavin « **les rencontres nature autour du lac** ».



LA VIREE DES PIERRES QUI PARLENT

Visite interactive de Besse au fil des siècles. Ah, si les pierres pouvaient parler... Elles nous raconteraient la vie à Besse, bonne ville médiévale et Renaissance, elles nous diraient les légendes, les petites histoires et les grandes heures de ce pays, si seulement quelqu'un avait osé les questionner... les Guides-Acteurs l'ont fait !

👉 **Le plus famille** : attaque en règle du Beffroi, comme au Moyen-âge !
Visites guidées « théâtre' animées » par les guides acteurs des Virées du Sancy.

👉 **Infos pratiques** : Tout public à partir de 6 ans
Renseignements/tarifs/réservations Bureau du Tourisme de Besse
Durée moyenne 1h30



SALLE D'EXPOSITION AU PAVIN

Site incontournable, le lac Pavin est l'un des plus beaux lacs d'Auvergne, le plus jeune, le plus profond et le plus mystérieux...

Une exposition sur le lac Pavin se tient au point d'accueil.

Elle retrace l'histoire et les nombreuses légendes qui ont alimenté l'imaginaire collectif sur ses origines. Grâce à des vidéos, des bulles sonores, aquarium ou autres microscopes numériques, cette exposition fait le point sur les données et avancées scientifiques en terme de

volcanisme, présente la composition du lac et la vie dans l'eau en mentionnant les poissons et les microorganismes qui peuplent le lac, tandis que des échantillons de roches retrace l'histoire géologique de ce lac exceptionnel.

Conçue avec des enseignants chercheurs du CNRS.

POSE SAUVAGE

Cet été 2024, la commune de Besse accueille les œuvres photographiques de Vincent Amaridon, naturaliste et photographe passionné qui a l'art de figer les éléments de la faune et de la flore qui nous environnent mais que l'on a tendance à ne plus voir.

👉 **Site web** : pose-sauvage.fr

👉 **Infos pratiques** : Entrée libre - Ouvert juillet/août du mardi au dimanche de 11h à 13h et de 14h à 19h



MERCREDI 10 JUILLET

Une Journée de Caractère à Besse

11h - La virée des pierres qui parlent

Ruelles pavées, échoppes, beffroi, maison dite de la Reine Margot... le cœur historique de Besse saura vous émerveiller. Accompagnés par un des guides-acteurs en costume à l'humour décapant, vous

découvrirez les légendes, les petits secrets et les grandes heures de la cité bessarde, vous visiterez l'église Saint-André à la recherche des mystères de la vierge de Vassivière et revivrez l'attaque en règle du Beffroi, comme au Moyen-âge. Un inoubliable voyage dans le temps !

👉 **Infos pratiques** : Visite guidée théâtralisée - Tout public à partir de 5 ans - Réservations limitées et gratuites sur billetweb.fr/les-rendez-vous-du-patrimoine - Départ 11h cour de la médiathèque de Besse - Durée moyenne 1h - Cie les Virées du Sancy

👉 **Site web** : www.virees-du-sancy.com

Pique-nique tiré du sac au Jardin Clos du Rempart

14h30 - Zona Sul sieste musicale en transat A Rio de Janeiro, la zona sul désigne les quartiers sud de la ville : Leblon, Ipanema, Copacabana... La zona sul est aussi le lieu où est née la Bossa-Nova dans les années 50. Zona Sul revisite le style Bossa-Nova mais aussi la MPB (música popular brasileira) ainsi que le chorinho, et fait également quelques incursions dans des musiques du Nordeste comme le frevo ou le forró. Le caractère intimiste, la subtilité et la finesse de la Bossa-Nova sont l'essence de Zona Sul.

Les musiciens : François Brunel, guitares/percussions/cavaquinho
Lilian Carcenac, guitare/chant/cavaquinho

👉 **Infos pratiques** : Sieste musicale en transat - Tout public - RDV au Jardin Clos de Besse (repli salle des fêtes) - Gratuit - Durée 1h - Transat dans la limite des places disponibles

👉 **Site web** : Zona Sul : bresil-volcanique.fr



LUNDI 15 JUILLET

14h15 - Les itinérances du patrimoine - Randonnée fermière

Ludo et Sophie sont chevrier-e-s à Serre-Haut et ils font paître leurs chèvres l'été dans les pâtures autour de Besse. Avec un guide de montagne, vous partez randonner dans l'ancienne vallée glaciaire de la couze Pavin à la rencontre de Ludo, Sophie et leurs chèvres. Vous les suivez jusqu'à la cabane pour assister à la traite.

Un moment hors du temps qui permet de se rapprocher de la nature, de basculer dans un retour à la terre, revenir à l'essentiel... pour quelques heures.

👉 **Infos pratiques** : Randonnée fermière - Dès 6 ans - RDV à 14h15 au bureau du tourisme de Besse - Durée : 3h15 - Avec un guide accompagnateur de montagne de Besse-Super Besse - Gratuit- inscriptions limitées sur billetweb.fr/les-rendez-vous-du-patrimoine - La grange à Ludo et les bonheurs de Sophie à Serre-Haut

👉 **Site web** : lagrammealudo.fr

MARDI 16 JUILLET

18h15 - Les rendez-vous au jardin - découvrir la diversité floristique du massif du Sancy concentrée dans un petit bout de jardin

Le massif du Sancy possède une flore variée. Les bénévoles du jardin de la commune en ont isolé quelques spécimens dans des carrés fleuris organisés par usages : potagères, médicinales, utilitaires et toxiques. Ces plantes sauvages nous rappellent qu'il n'y a pas mauvaises herbes mais que des plantes utiles.

👉 **Infos pratiques** : Visite botanique - À partir de 15 ans - RDV au Jardin Clos du Rempart de Besse - Entrée libre - Durée : 1h30 - Eric Vallé est botaniste et le conservateur de la Réserve naturelle de Chaudefour

JEUDI 18 JUILLET

17h - Les itinérances du patrimoine : Balade sensorielle dans les ruelles médiévales de Besse

Besse est une cité médiévale et renaissance qui a su conserver son

patrimoine architectural. En s'appuyant sur nos cinq sens, laissons-nous porter dans un voyage sensoriel où le toucher, le goût, l'odorat, la vue et l'ouïe rencontrent l'histoire.

👉 Infos pratiques : Visite guidée - À partir de 6 ans - RDV au bureau du tourisme de Besse - Entrée libre - Durée : 1h - Gratuit - inscriptions limitées sur billetweb.fr/les-rendez-vous-du-patrimoine

Marie Léger est responsable du patrimoine à la mairie de Besse. Elle partage à travers ses visites atypiques sa passion pour l'histoire et le territoire de Besse.

LUNDI 22 JUILLET

20h30 - Les rencontres nature - Découverte des chauves-souris

Grâce à un documentaire sur la vie d'une femelle de Grand Rhinolophe, au Cinéma, l'animatrice de l'association des chauves-souris Auvergne, nous présentera le monde fascinant des chiroptères.

👉 Infos pratiques : Durée : 50 minutes. A l'issue de ce visionnage, les participants auront un temps d'échange / débat sur les chauves-souris. Famille à partir de 6 ans - RDV à 20h30 au cinéma de Besse - Tarif : 5 € pour les adultes, gratuit pour les enfants (à régler sur place en espèces ou chèque à l'ordre du trésor public)

Chauve-Souris Auvergne est une association à but non lucratif (loi 1901) créée en 1994. Ses objectifs sont l'étude et la conservation des chiroptères ainsi que la sensibilisation du grand public comme du public scolaire sur l'ensemble de la région Auvergne.

MERCREDI 24 JUILLET

15h - Les rendez-vous au jardin - Insectes et pollinisation

L'écosystème du jardin: interactions entre les animaux et les plantes. Une des plus connues est la pollinisation par les insectes. Les insectes eux aussi interfèrent dans le bien-être de la plante qui leur offre un abri et consomment les éléments qui peuvent détériorer leur hôte. Un voyage au cœur de l'infiniment petit pour comprendre la vie qui nous entoure.

Emilie Estival est enseignante retraitée, bénévole au jardin clos, membre de la Société Botanique de France et secrétaire de la Société d'Histoire Naturelle d'Auvergne

👉 **Infos pratiques** : Dès 6 ans - RDV au Jardin Clos du Rempart de Besse - Durée : 1h30 - Prévoir de la crème solaire et un chapeau ou un vêtement adapté à la météo - Gratuit- Inscriptions limitées sur billetweb.fr/les-rendez-vous-du-patrimoine

JEUDI 25 JUILLET

10h - Les itinérances du patrimoine Randonnée découverte du petit patrimoine bâti et du patrimoine naturel des Couzes Pavin et Vaucoux

Au départ de Besse, un guide accompagnateur vous emmène en expédition à la journée à découvertes des fermes et des burons, des paysages d'estive et volcanique. L'occasion de découvrir l'histoire d'un territoire rural marqué par l'estive et les trésors de la nature que sont les paysages, rivières et cascades.

👉 **Infos pratiques** : Randonnée - Dès 8 ans (pour les enfants adeptes de longues marches à pied, accompagnés) - Public initié à la randonnée - RDV à 10h au bureau du tourisme de Besse - Durée : 6h - Gratuit - Inscriptions limitées sur billetweb.fr/les-rendez-vous-du-patrimoine

Avec un guide accompagnateur de montagne de Besse-Super Besse - Prévoir un pique nique et 3 litres d'eau - Niveau : Difficile.



MERCREDI 31 JUILLET

17h - Les itinérances du patrimoine : Le patrimoine funéraire du cimetière de Besse



Savez-vous que les cimetières du XIX^e siècle communiquent ? Depuis quelques décennies, nous avons perdu ce lien. A travers cette visite guidée du cimetière, nous allons observer et décoder l'art funéraire.

📌 **Infos pratiques :** Visite guidée
À partir de 8 ans - RDV au bureau du tourisme de Besse - Entrée libre
- Durée : 1h - Gratuit - inscriptions limitées sur billetweb.fr/les-rendez-vous-du-patrimoine

Marie Léger est responsable du patrimoine à la mairie de Besse.

Elle partage à travers ses visites atypiques sa passion pour l'histoire et le territoire de Besse.

VENDREDI 2 AOÛT

10h - 12h - Les itinérances du patrimoine Atelier de fabrication de pain

Éric est un passionné par l'histoire locale. Il nous ouvre les portes du four à pain communal le temps d'un atelier de fabrication de pain. Les visiteurs inscrits pourront pétrir la pâte, l'enfourner et la voir lever et cuire progressivement.

Après une petite dégustation, chacun repartira avec sa fabrication.



Infos pratiques : Durée : 2h - Rendez-vous au village de la Bouay (infos sur billet web lors de l'inscription) - Prévoir des chaussures de marche, un vêtement adapté à la météo - Gratuit - inscriptions limitées sur billetweb.fr/les-rendez-vous-du-patrimoine

LUNDI 5 AOÛT

14h15 - Les itinérances du patrimoine - Randonnée fermière

Ludo et Sophie sont chevrier-e-s à Serre-Haut et ils font paître leurs chèvres l'été dans les pâtures autour du lac Pavin. Avec un guide de montagne, vous partez randonner sur les pentes puis dans le cratère du Puy de Montchal à la rencontre de Ludo, Sophie et leurs chèvres. Vous les suivez jusqu'à la cabane pour assister à la traite.

Un moment hors du temps qui permet de se rapprocher de la nature, de basculer dans un retour à la terre, revenir à l'essentiel... pour quelques heures.

Infos pratiques : Randonnée fermière - Dès 6 ans - RDV 14h15 sur le parvis du lac pavin - Durée : 3h15 - Avec un guide accompagnateur de montagne de Besse-Super Besse - Gratuit - inscriptions limitées sur billetweb.fr/les-rendez-vous-du-patrimoine - La grange à Ludo et les bonheurs de Sophie à Serre-Haut

Site web : lagrammealudo.fr



MARDI 6 AOÛT

18h15 - Les rendez-vous au jardin

Découvrir la diversité floristique du massif du Sancy concentrée dans un petit bout de jardin

Le massif du Sancy possède une flore variée. Les bénévoles du jardin de la commune en ont isolé quelques spécimens dans des carrés fleuris organisés par usages : potagères, médicinales, utilitaires et toxiques. Ces plantes sauvages nous rappellent qu'il n'y a pas mauvaises herbes mais que des plantes utiles.

📍 **Infos pratiques** : Visite botanique - À partir de 15 ans - RDV au Jardin Clos du Rempart - Entrée libre - Durée : 1h30 - Eric Vallé est botaniste et le conservateur de la Réserve naturelle de Chaudefour

MERCREDI 7 AOÛT

20h30 - Les Itinérances du Patrimoine

Conférence sur le Creux de Soucy

Le Creux de Soucy est le seul gouffre explorable en Auvergne mais son accès est extrêmement dangereux. Sa formation et son fonctionnement sont des énigmes que les scientifiques essaient de résoudre grâce à l'appui logistique du Groupe des Spéléogues Auvergnats. Cette conférence nous permet de savoir où en est la recherche scientifique et les pistes qui restent à explorer.

La conférence sera suivie d'un moment ludique de partage avec les spéléologues (on peut voir, toucher et manipuler le matériel de spéléologie).



Olivier Pigeron est le président du Groupe des Spéléologues Auvergnats (GSA)

👉 **Infos pratiques** : Besse - Cinéma Le Foyer - Conférence adaptée aux enfants de 3 à 99 ans - Entrée libre - Durée : 1h30

LUNDI 12 AOÛT

20h30 - Les rencontres nature - Découverte des chauves-souris

Grâce à un documentaire sur la vie d'une femelle de Grand Rhinolophe, au Cinéma, l'animatrice de l'association des chauves-souris Auvergne, nous présentera le monde fascinant des chiroptères.



Thomas Bernard

A l'issue de ce visionnage, les participants auront un temps d'échange / débat sur les chauves-souris.

👉 **Infos pratiques** : Tout public - famille - RDV à 20h30 au cinéma de Besse - Durée : 50 minutes - Tarif : 5 € pour les adultes, gratuit pour les enfants (à régler sur place en espèces ou chèque à l'ordre du trésor public).

MERCREDI 14 AOÛT

15h - Les rendez-vous au jardin- Fruits et graines

En fin de saison, on peut surtout observer les supports de la reproduction des plantes : fruits et graines. Si vous voulez en savoir plus sur leur diversité, leur formation, leur intérêt alimentaire pour l'homme et les animaux, leur mode de dispersion et leur devenir, vous pouvez nous rejoindre pour cette animation et faire des découvertes.

Emilie Estival est enseignante retraitée, bénévole au jardin clos, membre de la Société Botanique de France et secrétaire de la Société d'Histoire Naturelle d'Auvergne

📌 **Infos pratiques** : Dès 6 ans - RDV au Jardin Clos du Rempart de Besse -
Durée : 1h30 - Prévoir de la crème solaire et un chapeau ou un vêtement adapté à la météo - Gratuit- inscriptions limitées sur billetweb.fr/les-rendez-vous-du-patrimoine



JEUD 15 AOÛT

17h - Les itinérances du patrimoine : Histoire de femmes

Longtemps l'Histoire a été une affaire d'hommes. Cette visite s'appuie sur le travail de la commune de retrouver et de valoriser des femmes

qui ont eu un impact dans l'histoire de la commune. Elles sont sages-femmes, scientifiques, politiques ou résistantes, elles nous font découvrir une autre histoire de Besse.

👉 Infos pratiques : Visite guidée - À partir de 8 ans - RDV au bureau du tourisme de Besse - Entrée libre - Durée : 1h - Gratuit - inscriptions limitées billetweb.fr/les-rendez-vous-du-patrimoine

Marie Léger est responsable du patrimoine à la mairie de Besse. Elle partage à travers ses visites atypiques sa passion pour l'histoire et le territoire de Besse.



SAMEDI 21 DIMANCHE

22 SEPTEMBRE

Les journées du patrimoine

Le programme est en cours d'élaboration, à suivre sur mairiedebesse.com et sancy.com





SUPER-BESSE



LA STATION DE TOUS LES SPORTS



La station de Super Besse est devenue ces dernières années une station 4 saisons de référence. En effet, elle propose désormais des activités sportives et de loisirs tout au long de l'année. Le panel d'activités proposé durant la saison estivale est très diversifié et saura ravir les familles, les petits, les ados et mêmes les plus grands !

Des animations sont proposées en juillet et en août à destination des familles et vous les trouverez listées dans les pages suivantes et classées selon ces catégories :

- 👉 Animations familles
- 👉 Sorties accompagnées
- 👉 Activités fitness
- 👉 Activités au domaine
Pertuyzat - Pavin

Toutes les activités de la station sont présentées sur le site **superbesse.com** et dans notre guide tarifaire accessible dans les bureaux de tourisme.





Pascal Rudel

LES ANIMATIONS FAMILIALES À SUPER-BESSE



Toutes ces animations sont sur inscriptions obligatoires sur notre site superbesse.com (onglet agenda)

LES MARDIS 9, 16, 23 ET 30 JUILLET & 6, 13, 20 ET 27 AOÛT

• 10h & 11h - **Chasse au trésor des grands**

Une chasse au trésor pour les plus grands avec un parcours au cœur de la station en groupe.

📌 **Infos pratiques** : Animation gratuite - De 7 à 11 ans, accompagné d'un adulte - Rdv au Chalet des animations - Durée : 30min

LES 23 ET 30 JUILLET ET 6, 13 ET 20 AOÛT

• À partir de 19h - **Soirée plage**

• 19h - **Olympiades des Familles** (sauf le 20 août)

📌 **Infos pratiques** : Animation gratuite - À partir de 5 ans, accompagné d'un adulte - Rdv au Chalet du lac des Hermines - Durée : 1h30

• De 19h à 22h - **Animation musicale** - Snack bar des Hermines

LES MERCREDIS 10, 17, 24 ET 31 JUILLET & 7, 14, 21 ET 28 AOÛT

• À partir de 10h - **Chasse au trésor des pirates**

Les indices laissés par Tibou te guideront jusqu'au trésor des pirates.

📌 **Infos pratiques** : Animation gratuite - départs échelonnés
De 3 à 7 ans, accompagné d'un adulte - Rdv au Chalet du lac des Hermines - Durée : 30min



LES JEUDIS 11, 18 ET 25 JUILLET & 1, 8, 15, 22 ET 29 AOÛT

• 11h - **Parcours d'agilité autour du chamois et du mouflon**

Viens tester ton agilité sur la thématique du chamois et du mouflon et apprendre à distinguer leurs caractéristiques.

👉 **Infos pratiques** : Animation gratuite - A partir de 5 ans, accompagné d'un adulte - Rdv au Chalet des animations - Durée : 1h30

• 15h - **Atelier scientifique autour du volcanisme**

Découvres la particularité de notre département : les volcans !

Comment distinguer les 2 types d'éruptions : explosives et effusives tout en construisant son propre volcan.

👉 **Infos pratiques** : Animation gratuite - A partir de 7 ans, accompagné d'un adulte - Rdv au Chalet des animations - Durée : 1h30

• 17h30 - **Escape Game**

La station de Super-Besse vous propose un escape game dans les cabines du téléphérique de la Perdrix. A vous de jouer ! Vous avez 45 min pour éviter la destruction de la station par une coulée de lave.

👉 **Infos pratiques** : 1 heure d'activité - Accessible aux enfants à partir de 10 ans. Les jeunes de moins de 16 ans doivent être accompagnés par un adulte. Achat en ligne sur superbesse.com - Tarif par cabine : 85,0 € (4 à 5 personnes maximum par cabine)

LES VENDREDI 12, 19 ET 26 JUILLET & 2, 9, 16, 23 ET 30 AOÛT

• 10h30 - **À la découverte des oiseaux du massif Central**

Quelles sont ces oiseaux qui volent au-dessus de notre tête ? Deviens un expert en reconnaissance et construis ton nichoir !

👉 **Infos pratiques** : Animation gratuite - A partir de 5 ans, accompagné d'un adulte - Inscriptions obligatoires sur le site superbesse.com Rdv au Chalet des animations - Durée : 1h



SORTIES ACCOMPAGNÉES EXTÉRIEURES (RANDO, VTT...)



De nombreux prestataires vous proposent des randonnées accompagnées, des sorties VTT...

👉 **Infos pratiques :** Réservations obligatoires auprès des prestataires.



• VTT EVASION

Les moniteurs MCF de l'école VTT Evasion vous propose des cours collectifs et particuliers tout au long de la saison estivale en VTT de descente DH ainsi que des sorties en VAE à la découverte du territoire.

👉 **Infos pratiques :** Programme des sorties en ligne location-vtt-superbesse.fr/ et réservation au 04 73 79 66 32

**LES LUNDIS 8, 15, 22 ET 29 JUILLET &
5, 12, 19 ET 26 AOÛT**

• De 10h à 12h : **DH KID**

Première séance des stages DH kids, pour les 6/11 ans. Un cours pour apprendre les bases du pilotage VTT, position, freinages, slaloms entre les plots, cette séance ludique permet d'obtenir le niveau pour commencer en sécurité la pratique du VTT en montagne et ne nécessite pas de matériel spécifique.

📌 **Infos pratiques** : Sur réservation. Prérequis savoir faire du vélo.
35€ avec location du vélo, 25€ sans location.
Contact : Nico Vélo : 06 84 74 08 18

LES MARDIS 9, 16, 23 ET 30 JUILLET & 6, 13, 20 ET 27 AOÛT

• 9h30 - **Rando VTT électrique**

Au départ de Super-Besse, un moniteur VTT vous fera profiter à vélo d'un territoire au relief volcanique. Vous serez charmés par les panoramas des environs du plus jeune volcan de France : Le Lac Pavin.

📌 **Infos pratiques** : Tarif : 55€ (Vttae tout suspendu Haibike - Casque - moniteur) Réservation au magasin Morel Sport Centre ou 04 73 79 62 23

• De 10h à 12h - **Découverte VTT**

Ce cours collectif de 2h permet de découvrir en toute sécurité le VTT en famille ou entre amis. Le but, vous faire pratiquer sur du terrain facile, accessible à tous, cette discipline, en groupes de 4 à 6 à partir 7 ans.

📌 **Infos pratiques** : Sur réservation. Prérequis savoir faire du vélo.
Contact : Nico Vélo 06 84 74 08 18 - 70€ pour les adultes et 60€ pour les enfants (- de 12 ans) avec le matériel .

• De 14h à 17h30 - **Découverte DH**

Ces cours et stages VTT DH, pour progresser dans sa pratique. Ouvert aux ados et adultes ces cours ont pour but de vous faire progresser dans votre pratique du VTT de descente.

📌 **Infos pratiques** : Tarif 105€ par personne, comprend l'encadrement la location du vélo et des protections, et le forfait remontées mécaniques. Contact : Nico Vélo 06 84 74 08 18

• 14h - **VTT de Descente DH**

En petit groupe, une heure pour faire sa première descente accompagnée d'un moniteur qui adaptera le parcours à votre niveau.

📌 **Infos pratiques** : Tarif : 65€ (VTT Commencal FRS - Équipement de protection - forfait - moniteur) Réservation au magasin Morel Sport Centre ou 04 73 79 62 23

• 16h30 - **Une marmotte à l'apéro**

Partez observer les marmottes lors d'une balade familiale

📌 **Infos pratiques** : Boisson locale offerte - à partir de 6 ans. 12€ /enf. et 17€/adulte - Inscription dans les bureaux de Tourisme

LES MERCREDIS 10, 17, 24 ET 31 JUILLET & 7, 14, 21 ET 28 AOÛT

• 16h30 - **Crépuscule et pique-nique sur les hauteurs**

Partez sur le territoire des chamois et des mouflons. Ambiance du crépuscule sur le haut territoire des animaux sauvages.

📌 **Infos pratiques** : Prévoir déplacement en voiture 15 minutes / prévoir son pique-nique - A partir de 7 ans - Inscription dans les bureaux de Tourisme



LES JEUDIS 11, 18 ET 25 JUILLET & 1, 8, 15, 22 ET 29 AOÛT

• De 14h à 17h : **Sortie enduro VTTAE 25 km**

La sortie en vélo électrique à faire absolument, à la découverte des lacs et des cratères volcaniques de la région, guidée par un moniteur diplômé. Environ 25km de balade en forêt et sur les plateaux, découverte de la cité médiévale de Besse, le lac Pavin, le Lac de Montcineyre et le lac de Bourdouze.

📌 **Infos pratiques** : À partir de 8 ans - 55€ par personne (45€ pour les -12 ans), comprenant encadrement, location d'un VTTAE et d'un casque. Sur réservation 06 84 74 08 18

FITNESS ET REMISE EN FORME



LES LUNDIS 15, 22 ET 29 JUILLET & 5, 12, 19 ET 26 AOÛT

• 9h30 - **Body zen**

Ces séances de stretching et de relaxation vous permettront d'améliorer votre souplesse musculaire et articulaire et de prévenir les problèmes de dos. Idéal pour lutter contre le stress et permettre un lâché prise grâce à la relaxation.

📌 **Infos pratiques** : Tarif :10 €- 45min - Centre Ludo Sportif des Hermines - Inscription au 06 87 41 11 37 et paiement sur place auprès de Caroline



LES MARDIS 16, 23 ET 30 JUILLET & 6, 13, 20 ET 27 AOÛT

• 19h - **Body tonic**

Le Body Tonic est un cours de fitness à vocation de renforcement musculaire complet.

📌 **Infos pratiques** : Tarif :10 € - 45min - Centre Ludo Sportif des Hermines - Inscription au 06 87 41 11 37 et paiement sur place par chèque ou espèces auprès de Caroline.

- 19h45 - **Pilates**

Séance de recentrage et de rééquilibrage du corps par un renforcement des muscles profonds.

👉 **Infos pratiques** : Tarif : 10 € - 45min - Centre Ludo Sportif des Hermines- Inscription au 06 87 41 11 37 et paiement par chèque ou espèces sur place auprès de Caroline.

LES JEUDIS 18 ET 25 JUILLET & 1, 8, 15, 22 ET 29 AOÛT

- 9h30 - **Pilates**

Séance de recentrage et de rééquilibrage du corps par un renforcement des muscles profonds.

👉 **Infos pratiques** : Tarif : 10 € - 45min - Centre Ludo Sportif des Hermines- Inscription au 06 87 41 11 37 et paiement sur place par chèque ou espèces auprès de Caroline.



LES VENDREDIS 26 JUILLET & 2 AOÛT

- 10h - **Atelier parent-enfant baby yoga**

👉 **Infos pratiques** : Pour les 2-5ans - Salle Fitness au Centre Ludo Sportif des Hermines- Inscription au 06 20 61 20 73 et paiement sur place par chèque ou espèces auprès d'Amandine - 15€ le duo Parent-Enfant - 1h- Réservations obligatoires.



DOMAINE BERTHAIRE PERTUYZAT

Le domaine de Pertuyzat-Pavin vous propose de nombreuses activités :

- Un parcours filet
- Un pumptrack
- Un restaurant/snack « La Table du Grand Duc »

Mais également des animations tout au long de l'été pour vous

permettre de découvrir ce lieu magnifique et ressourçant.



LES MERCREDIS 10, 17, 24 ET 31 JUILLET & 7, 14, 21 ET 28 AOÛT

- 14h30 - **Balade nature herbier**

Balade à la découverte de la flore et réalisation d'un mini herbier.

📍 **Infos pratiques :** Animation gratuite - A partir de 4 ans, accompagné d'un adulte - Rdv au Domaine Pertuyzat-Pavin - Durée : 2h



LES VENDREDIS 12, 19 ET 26 JUILLET & 2, 9, 16, 23 ET 30 AOÛT

- 17h - **Chasse au trésor des lutins** - Pars à la recherche du trésor des lutins qui se cache dans la forêt magique de Berthaire.
📌 **Infos pratiques** : Animation gratuite - A partir de 3 ans, accompagné d'un adulte - Rdv au Domaine Pertuyzat-Pavin - Durée : 30min
- 19h- **Soirée guinguette à la Table du Grand Duc**
(sauf les 12 juillet, 9 et 30 août)
Détails et programmation en ligne sur superbesse.com



LES EVENEMENTS



SAMEDI 22 DIMANCHE 23 JUIN

Super-Besse bike festival

AU PROGRAMME

SAMEDI

- 8h : Départ Rando 76 km
- 9h : Départ Rando 50 km Be Cycle
- 10h : Départ Rando gourmande 36 km AOP Saint Nectaire
- 11h : Départ Rando 19 km Radio scoop
- 14h : Animation PumpTrack
- 15h : Course de draisiennes
- 17h : Prologue Enduro AURA
- 18h : Montée de la Perdrix
- 19h : Concert

Stands, animations et DJ tout au long de la journée

DIMANCHE

- 9h : Départ Compétition Enduro

📌 **Infos :** superbessebikefestival.com



DIMANCHE 7 JUILLET

Super-Besse - Trail Envol de La Perdrix

A partir de 16 ans - 3 distances 32, 16 et 10 km.

Rendez-vous à Super-Besse pour défier les reliefs du massif du Sancy et vivre une aventure unique, riche en émotions ! Pour sa 18^e édition, 3 nouveaux parcours avec un passage dans le site exceptionnel de la vallée de la Fontaine Salée et des parcours enfants !

📍 Infos et inscriptions : Infos et inscriptions : trailenvoldelaperdrix.fr



Pascal Rudel



Pascal Rudel

VENDREDI 12 JUILLET

Super-Besse - De 11h30 à 19h Tour gourmand laes et terroirs 2024

Un village de produits agricoles s'installe au bord du Lac des Hermines. FoodTrucks, animations...

📍 Infos et inscriptions : auvergne-rhone-alpes-gourmand.fr/

DU 12 AU 14 JUILLET

Super-Besse - Country & Line

AU PROGRAMME

3 jours dédiés à la danse Country avec dancefloors Country & Line, Workshop, Stands, Concerts

Maison du Tourisme à Super Besse

📌 **Infos :** <https://tallende-country-passion.com> et 06 21 71 78 60 12

LE SAMEDI 13 JUILLET À 21H

Salle polyvalente de Besse

Buffalo Hill Billy - Concert country

Achat en ligne 12€

📌 **Infos :** <https://tallende-country-passion.com/>

SAMEDI 20 DIMANCHE 21 JUILLET

Besse

Foire aux Vins et aux Fromages

Les samedi 20 et dimanche 21 juillet la cité historique de Besse organise sa 35^e foire nationale en accueillant de nombreux exposants producteurs AOP de vins qui viennent faire la fête autour d'un alléchant plateau de fromages... le tout arrosé de bonne humeur ! L'entrée conviviale est gratuite



DIMANCHE 4 AOÛT



Besse/Point de vue lac Pavin
Fête des Estives

Depuis 1994, la Fête des Estives débute par un défilé de troupeaux de race Salers, dans le cadre magnifique des vieilles rues de la cité médiévale de Besse à partir de 9h.

Ces troupeaux, accompagnés des bergers, des estivants et des groupes folkloriques, rejoignent par les sentiers le cadre exceptionnel du Point de Vue du lac Pavin, distant de 5 km, où toute la journée, le visiteur pourra assister à des démonstrations d'activités artisanales et agricoles traditionnelles.



SAMEDI 10 DIMANCHE 11 AOÛT

Air2folie

2 jours d'animations sportives avec une journée dédiée aux activités de montagne et une autre aux activités aquatiques.

- 10 août : Animations VTT, Mountain Board, Biathlon, Initiation Skate...
À partir de 18h : Set DJ Paatch - 22h : Spectacle « Fiers à cheval » de la compagnie Les Quidams
- 11 août : Course Paddle & Run, Beach Volley , Beach Party...
22h : feu d'artifice

📌 **Infos et inscriptions** : superbesse.com



MERCREDI 21 AOÛT

Besse - Village paysan

Besse se transforme en village paysan le temps d'une journée...

DU 4 AU 6 OCTOBRE

La Bavajade

Cette année c'est la Bavajade des Olympiades avec un programme de festivités riches et variées (animations de rues, théâtre, musique, gastronomie...) qui sera proposé au cours de ce week-end très convivial.

DIMANCHE 20 OCTOBRE

La Démente

Course d'obstacles déguisée sur le thème d'Halloween. 2 distances au choix 5 et 9km.

📌 **Infos et inscriptions :** dementesuperbesse.com





RENSEIGNEMENTS

ANIM BESSE

04 73 79 53 39 • anim.besse@orange.fr

ANIMATIONS SUPERBESSE
animation@pavin-sancy.com

Bureau du Tourisme de BESSE
04 73 79 52 84

Bureau du Tourisme de SUPER-BESSE
04 73 79 60 29



www.sancy.com

www.superbesse.sancy.com

www.besse-superbesse.fr



*Repère Famille Plus - Animations enfants
ou à partager en famille*

